

ITALIA EMILIA Extension

El mapa ITALIA E. Ext. es el fruto de casi 3 años de trabajo, publicado por primera vez el 28/03/2021 para Farming Simulator 19, luego se amplió para su compatibilidad con F.S. 22.

Requerir tal cantidad de horas de trabajo, unas 1500, fue debido a la firme voluntad de dibujar desde cero cada edificio en el mapa y cada elemento característico del paisaje, como carreteras, vías del ferrocarril, muros, cercas, etc... El objetivo es brindar al jugador una experiencia completamente nueva desde el punto de vista visual, y como más adelante veremos, también desde el punto de vista del juego.

Como detrás de todo mapa del juego que se precie, también en la base del mapa ITALIA hay un proyecto de juego, una historia, la construcción de un camino con infinitas ramas para que cada jugador pueda emprender.

Este proyecto se puede leer bien a partir de cómo se estructuran las carreteras, edificios, granjas, establos y más presentes en el mapa.

El jugador que empiece sin fondos ni terrenos podrá, por ejemplo, tras unas cuantas misiones, comprar el Depósito Ferroviario por poco más de 8.000€ o por unos 19.000€ “Il Capanno Nuovo”.

Estas son fincas muy pequeñas con un solo silo de grano, un lugar donde dormir y poco más. Adecuado para aquellos que pretenden jugar en modo “Hardcore”.

La historia en el mapa de ITALIA podría comenzar así y luego continuar comprando, a medida que avanzas en tu carrera, nuevos edificios, almacenes, fábricas, establos, o por qué no, incluso una o más de las granjas más grandes. De esta forma el jugador podrá ampliar su juego a medida que aprende a gestionar los distintos procesos y su situación económica.

Para los jugadores que quieran empezar de una manera algo más sencilla, su carrera comenzara en la “Masseria Azzurra”, una de las más pequeñas y fáciles de manejar, además cuenta con la presencia de un gallinero. A partir de aquí, comienza la subida a la cima, una cima que no es solamente metafórica. También el jugador podrá comprar los diversos establos repartidos por el mapa, las trincheras, las cabañas, los distintos áreas equipadas hasta el “final” de su carrera, en el punto más alto del mapa donde se encuentra la “Masseria ITALIA”.

La “Masseria ITALIA” es una de las fincas más grandes, con establos en su interior para todos los tipos de animales presentes, y también una bodega para la elaboración de vino, 2.5 Ha de terreno y unas 5 Ha de viñedo por un precio de casi 5.2 Millones de euros.

El mapa ITALIA le brinda al jugador una experiencia de juego totalmente nueva gracias a los nuevos edificios de estilo italiano y los múltiples caminos que te ofrece para crear y escribir su propia historia de una empresa exitosa.

MASSERIE E CASCINE NEL DETTAGLIO

A - Deposito Ferroviario

El “Deposito Ferroviario” es una de las tres fincas sin recintos de animales, y se considera una manera de empezar para los que inician partida en “Empezar de cero”, su precio es de 6.300 € y dispone de:

1. Punto para dormir.
2. Silo de almacenaje de grano.
3. Depósito de agua.

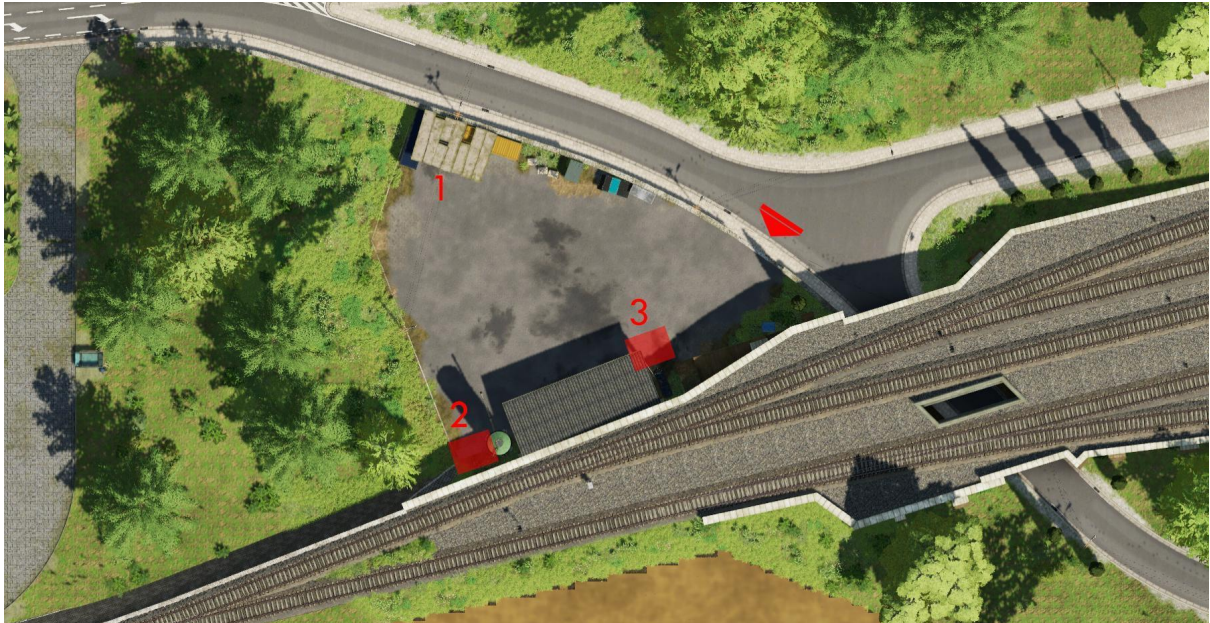

B - Capanno Nuovo

El “Capanno Nuovo” es otra de las tres fincas sin recintos de animales y se considera una manera de empezar para los que inician partida en “Empezar de cero”, su precio es de 18.800 € y dispone de:

1. Punto para dormir.
2. Silo de almacenaje de grano.
3. Silo de almacenaje de semillas y fertilizantes.
4. Mecánico.

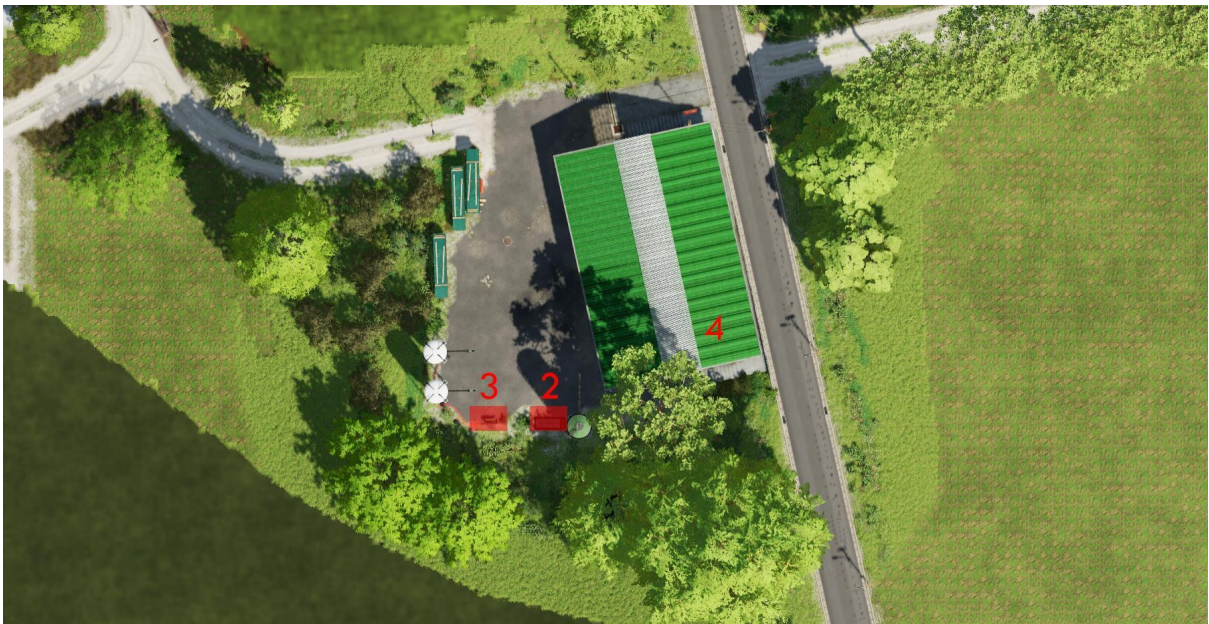

C - Masseria Azzurra

La “Masseria Azzurra” es la finca para iniciar la partida en “Nuevo Granjero” cuesta 430.000 € y tiene un campo de 1.73 Ha y dispone de:

1. Punto para dormir.
2. Silo de almacenaje de grano.
3. Silo de almacenaje de semillas y fertilizantes (servido por tren).
4. Depósito de agua.
5. Gallinero (A: Alimentación, B: Compra de animales, S: Salida de producto (huevos)).
6. Bunker de Ensilaje.

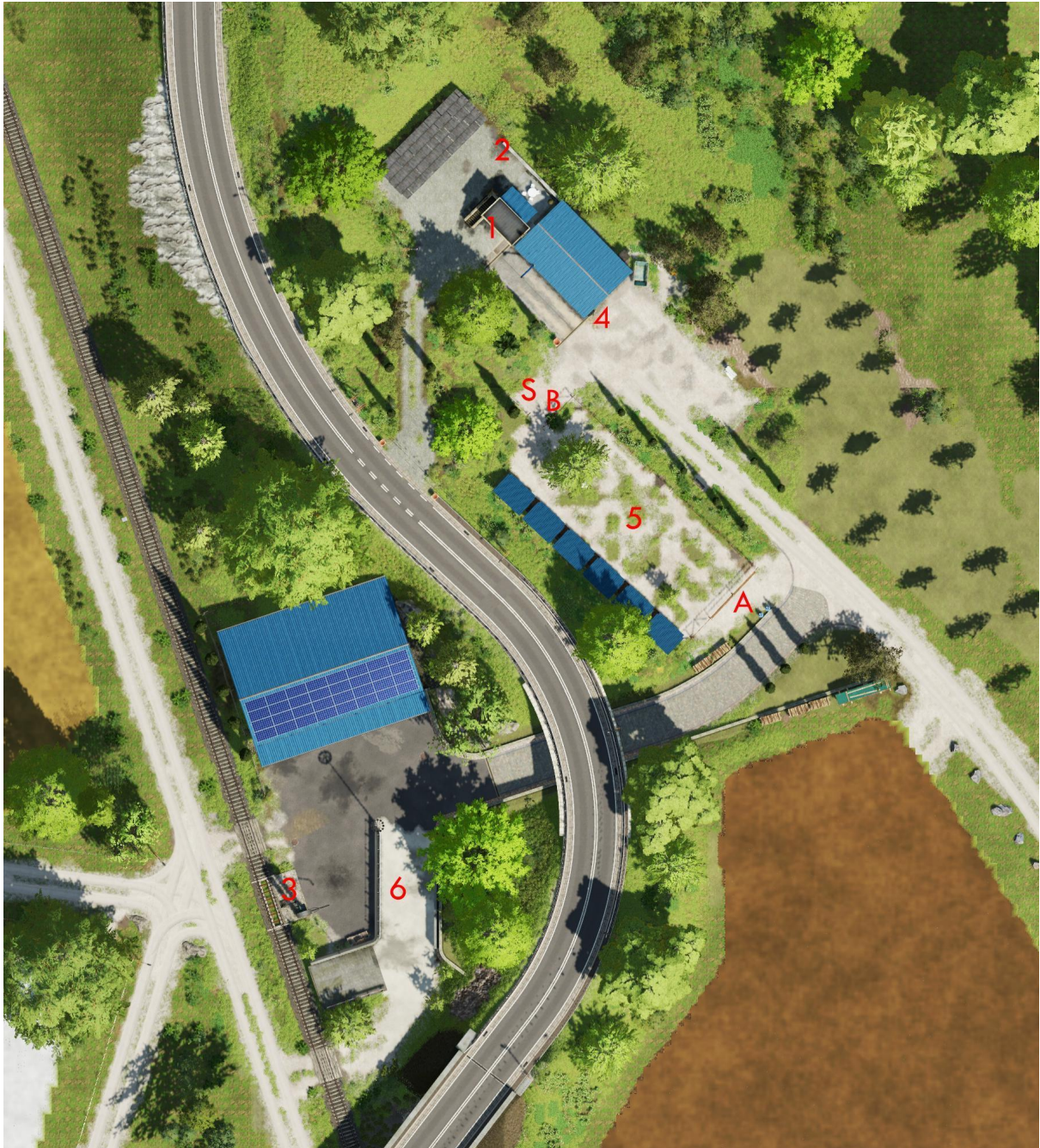

D - Masseria Parma

La “Masseria Parma” es una finca de nivel medio, cuesta 1.033.000 € y además de un solar de 0.5 Ha dispone de:

1. Punto para dormir.
2. Silo de almacenaje de grano.
3. Silo de almacenaje de alimento para cerdos.
4. Pocilga (A: Alimentación, W: Agua, B: Compra de animales M: Estiércol, L: Purín).
5. Ovejas (A: Alimentación, W: Agua, B: Compra de animales S: Salida de producto (Lana)).
6. Gallinero (A: Alimentación, B: Compra de animales, S: Salida de producto (huevos)).
7. Mecánico.



E - Cantina Italia

La “Cantina Italia” es otra de las tres fincas sin establos, dedicada a los que quieren especializarse en la producción de aceite y vino, cuesta 2.404.000 € tiene un campo de 3.6 Ha y un viñedo de 7.83 Ha dispone de:

1. Punto para dormir.
2. Silo de almacenaje de grano.
3. Molino de aceite.
4. Bodega para la producción de vino.



F - Cascina Emilia

La “Cascina Emilia” es una finca de nivel medio, cuesta 2.209.000 € y además de un campo de 1.59 Ha dispone de:

1. Punto para dormir.
2. Silo de almacenaje de grano.
3. Silo de almacenaje de alimento para cerdos.
4. Pocilga (A: Alimentación, W: Agua, B: Compra de animales M: Estiércol, L: Purín).
5. Ovejas (A: Alimentación, W: Agua, B: Compra de animales S: Salida de producto (Lana)).
6. Mecánico.
7. Tanque de Diesel.



G - Cascina Dosso Vecchio

La “Cascina Dosso Vecchio” es una finca de nivel medio, cuesta 2.343.000 € y además de dos campos de un tamaño total de 2.15 Ha dispone de:

1. Punto para dormir.
2. Silo de almacenaje de grano.
3. Pocilga (A: Alimentación, W: Agua, B: Compra de animales M: Estiércol, L: Purín).
4. Establo para vacas (A: Alimentación, W: Agua, B: Compra de animales, S: Leche, M: Estiércol, L: Purín).
5. Mecánico.
6. Tanque de Diesel.
7. Bunker de ensilaje.



H - Masseria Italia

La “Masseria Italia” Es una de las fincas más grandes, cuesta 5.189.000 € y además de un campo de 2.5 Ha y un viñedo de 4.14 Ha dispone de:

1. Punto para dormir.
2. Silo de almacenaje de grano.
3. Pocilga (A: Alimentación, W: Agua, B: Compra de animales M: Estiércol, L: Purín).
4. Establo para vacas (A: Alimentación, W: Agua, B: Compra de animales, S: Leche, M: Estiércol, L: Purín).
5. Ovejas (A: Alimentación, W: Agua, B: Compra de animales S: Salida de producto (Lana)).
6. Gallinero (A: Alimentación, B: Compra de animales, S: Salida de producto (huevos)).
7. Establo para 2 Caballos.
8. Mecánico.
9. Tanque de Diesel.
10. Depósito de agua.
11. Bunker de ensilaje.
12. Bodega para la producción de vino.



AREAS EQUIPADAS

Las áreas equipadas son edificios repartidos por el mapa que se pueden comprar independientemente de la granja que poseas y se utilizan para ampliar tu área de juego. Estos pueden ser casas nuevas, trincheras o establos.

Stalla a Valle

El “stalla a valle” es un establo para ganado, puede contener hasta un máximo de 400 cabezas de ganado y cuesta 829.700 €. También dispone de un campo de 3 Ha, al sur, que se puede utilizar para hacer heno. El establo está organizado de la siguiente manera:

1. Establo para vacas (A: Alimentación, W: Agua, B: Compra de animales, S: Leche, M: Estiércol, L: Purín).
2. Bunker para ensilaje.
3. Depósito de balas y vehículos.
4. Pasto.



Ovile

El “Ovile” es un pasto para ovejas, puede contener un máximo de 300 cabezas de ganado, cuesta 92.400 € y está organizado de la siguiente manera:

1. Ovejas (A: Alimentación, W: Agua, B: Compra de animales S: Salida de producto (Lana)).
2. Pasto.



Vecchia Scuderia

La “Vecchia Scuderia” es un establo para caballos, tiene capacidad para un máximo de 14 cabezas de ganado, cuesta 88.300 € y está organizado de la siguiente manera

1. Establo (A: Alimentación, W: Agua, B: Compra de Animales).
2. Pasto.
3. Área de entrenamiento.



Trincea Parma

La “Trincea Parma” es un espacio equipado cerca de la “Masseria Parma”, cuesta 10.500 € y está organizado de la siguiente manera:

1. Bunker para ensilaje.
2. Almacenamiento de vehículos y equipos.

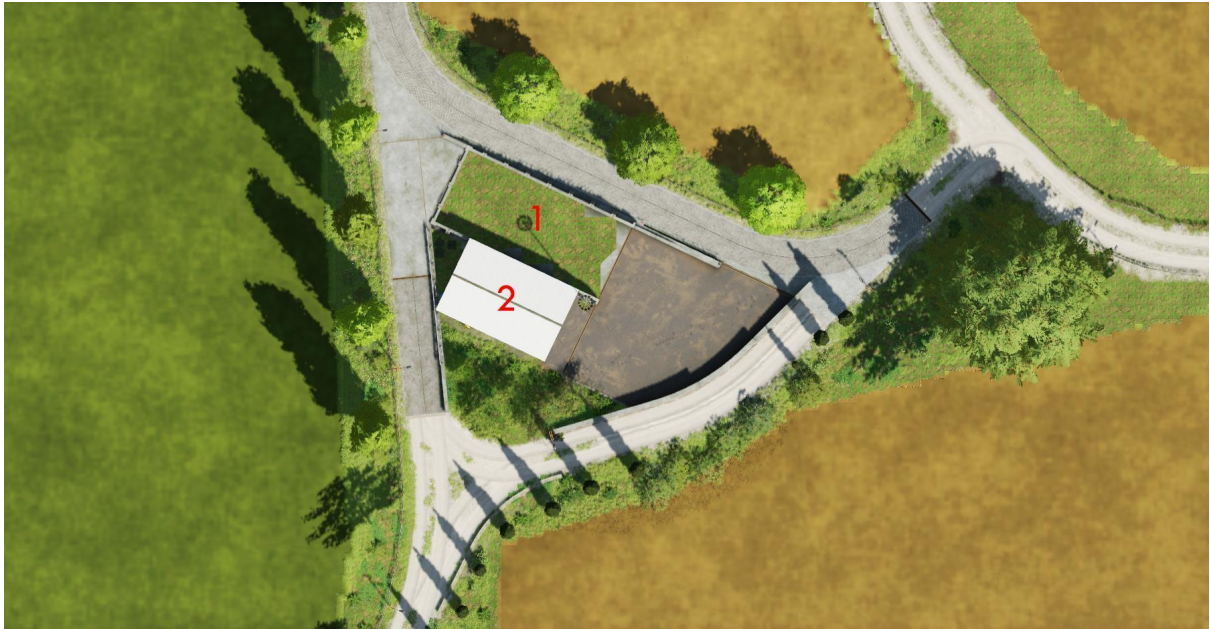

Trincea sulla Ferrovia

La “Trincea sulla Ferrovia” es un espacio equipado cerca de la “Cascina Emilia”, la peculiaridad de este bunker es que tiene una tolva para cargar el ensilaje directamente el tren, cuesta 77.700 € y está organizado de la siguiente manera:

1. Bunker para ensilaje.
2. Tolva para cargar el tren.



BGA ITALIA

La “BGA Italia” es una planta de nueva generación que, gracias al uso de instrumentos como el Biogrinder y el Biomixer, es capaz de procesar una gran cantidad y variedad de sustancias de desecho. Las sustancias aceptadas son las siguientes:

- Ensilaje.
- Estiércol.
- Purín.
- Paja.
- Heno.
- Hierba.
- Virutas de madera.
- Corte de remolacha azucarera.
- Residuos de la producción de aceite.
- Residuos de la producción de vino.

En cuanto a las sustancias producidas, aquí también el BGA Italia presenta algunas innovaciones en comparación con el BGA predeterminado del juego.

Gracias a la presencia del Separador, de hecho, es posible separar el digestato líquido del sólido, obteniendo así, en salida, los siguientes productos:

- Electricidad.
- Metano.
- Digestato líquido.
- Digestato sólido.

El digestato sólido se puede utilizar como fertilizante natural esparciéndolo en los campos con un esparcidor de estiércol.

La BGA Italia cuesta 1.131.700 € y está organizada de la siguiente manera

1. Bunker 1.
2. Bunker 2.
3. Bunker 3.
4. Entrada inferior de materiales.
5. Entrada superior de materiales.
6. Entrada de materiales por medio de tren.
7. Distribuidor de GAS Metano.
8. Descarga de Purines.
9. Salida Digestato Liquido.
10. Salida Digestato Solido.
11. Campo propiedad de la BGA.



PRODUCCIONES

Además de los cambios realizados en el esquema de producción de BGA, que se muestra en detalle más arriba, casi todos los procesos de producción se han modificado y se han vuelto más relevantes para la vida campesina.

Se ha eliminado la producción de telas para muebles o prendas de vestir y chocolate, para dar cabida al digestato sólido, residuos de la producción de vino y aceite, leche pasteurizada, leña, toneles para vino, pastas y más.

Encontrarás todas las líneas de producción, con entradas, salidas y estudios de rendimiento relacionados en este enlace:

[Map ITALIA productions](#)

Aprovecho esta oportunidad para agradecer a todos aquellos que me ayudaron en la creación de esta breve guía en diferentes idiomas, y en particular

Climacteric
Sierrza
Len.Ju
le ben 30
unknown84
SniperKitten
Derplodactyl

